Axialbausatz EAMM-A-R48-100A

Teilenummer: 1133402

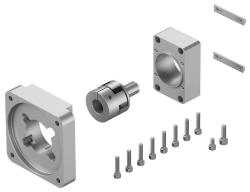

Datenblatt

Merkmal	Wert
Einbaulage	beliebig
LABS-Konformität	VDMA24364-B2-L
Lagertemperatur	-25 °C...60 °C
Relative Luftfeuchtigkeit	0 - 95 %
Schutzart	IP40
Umgebungstemperatur	-10 °C...60 °C
Übertragbares Drehmoment	17 Nm
Produktgewicht	970 g
Schnittstellencode Aktuator	R48
Schnittstellencode Motor In	100A
Werkstoff-Hinweis	RoHS konform