Axialbausatz EAMM-A-R38-70A

Teilenummer: 1133401

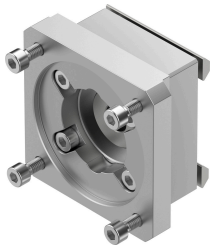

Datenblatt

Merkmal	Wert
Einbaulage	beliebig
LABS-Konformität	VDMA24364-B2-L
Lagertemperatur	-25 °C...60 °C
Relative Luftfeuchtigkeit	0 - 95 %
Schutzart	IP40
Umgebungstemperatur	-10 °C...60 °C
Übertragbares Drehmoment	4.4 Nm
Produktgewicht	350 g
Schnittstellencode Aktuator	R38
Schnittstellencode Motor In	70A
Werkstoff-Hinweis	RoHS konform