Abdeckplatte NDV-3-ISO

Teilenummer: 10340

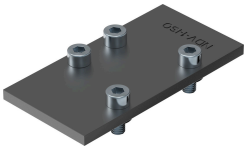

Datenblatt

Merkmal	Wert
Basierend auf Norm	ISO 5599-1
Entspricht Norm	ISO 5599-1
Betriebsmedium	Druckluft nach ISO 8573-1:2010 [7:-:-]
Hinweis zum Betriebs-/Steuermedium	Geölter Betrieb möglich (im weiteren Betrieb erforderlich)
LABS-Konformität	VDMA24364-B1/B2-L
Produktgewicht	314 g
Werkstoff Anschlussplatte	Stahl