Ventil secventiator VD-3-PK-3

Numar piesa: 9270

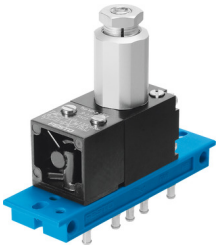

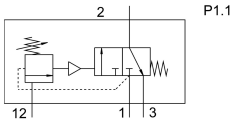

Fisa de date

Caracteristica	Valoare
Debit nominal normal	100 l/min
Racord pneumatic de lucru	PK-3
Presiune de lucru	0.18 MPa...0.8 MPa 1.8 bar...8 bar
Latimea nominala	2.5 mm
Mediu de operare	Aer comprimat conform ISO 8573-1:2010 [7:4:4]
Nota referitoare la mediul de lucru/comanda	Posibilitatea operarii cu ulei (necesar pentru operare ulterioara)
Clasa de rezistenta la coroziune KBK	0 - nu este afectat de coroziune
Conformitatea LABS	VDMA24364-B1/B2-L
Temperatura medie	-10 °C...60 °C
Greutate produs	220 g
Tipul de montare	cu orificiu de trecere
Conector pneumatic 1	PK-3
Conexiune pneumatica 2	PK-3
Conector pneumatic 3	PK-3
Nota privind materialele	Conform RoHS