Ventil electromagnetic VUVG-LK14-M52-AT-G18-1H2L-F1A

Numar piesa: 8173206

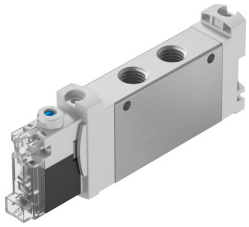

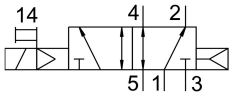

Fisa de date

Caracteristica	Valoare
Functie de ventil	5/2 monostabil
Tip de actionare	electric
Dimensiune ventil	14 mm
Debit nominal normal	660 l/min
Racord pneumatic de lucru	G1/8
Tensiune de functionare	24V CC
Presiune de lucru	0.25 MPa...0.7 MPa 2.5 bar...7 bar
Structura constructiva	Sertar cu piston cu inel de etansare
Tip de revenire	arc pneumatic
Autorizare	c UL us - recunoscut (OL)
Organizatia emitenta a certificatului	UL MH19482
Tip de protectie	IP40
Functia de evacuare a aerului	droselizabil
Principiul de etansare	slab
Pozitie de instalare	orice
Actionare manuala	cu blocare cu palpare
Tipul de comanda	pilotat
Alimentarea cu aer pilot	intern
Directia de curgere	nu este reversibil
Suprapunere	suprapunere pozitiva
Afisarea starii semnalului	LED
Frecventa max. de comutare	2 Hz
Timp de comutare oprit	24 ms
Timp de comutare pornit	14 ms
Ciclu de lucru	100%
Impuls de testare pozitiv max. la semnal 0	1600 ľs
Impuls de testare negativ max. cu 1 semnal	3000 ľs
Caracteristici bobina	24 V CC: 0,8 W
Fluctuatii de tensiune admise	+/- 10 %
Mediu de operare	Aer comprimat conform ISO 8573-1:2010 [7:4:4]

Caracteristica	Valoare
Nota referitoare la mediul de lucru/comanda	Posibilitatea operarii cu ulei (necesar pentru operare ulterioara)
Rezistenta la vibratii	Testul aplicatiei de transport cu grad de inclinare 1 conform FN 942017-4 si EN 60068-2-6
Rezistenta la socuri	Test de soc cu grad de inclinare 1 conform FN 942017-5 si EN 60068-2-27
Clasa de rezistenta la coroziune KBK	0 - nu este afectat de coroziune
Conformitatea LABS	VDMA24364 zona III
Potrivit pentru productia de baterii Li-ion	Metalele cu un continut de cupru, zinc sau nichel mai mare de 1% din masa sunt excluse de la utilizare. Sunt excluse nichelul din oteluri, suprafetele nichelate chimic, placile cu circuite imprimate, cablurile, conectorii tip stecher si bobinele
Clasa de puritate a incaperii	Clasa 6 conform ISO 14644-1
Temperatura medie	-5 °C...50 °C
Mediu de comanda	Aer comprimat conform ISO 8573-1:2010 [7:4:4]
Temperatura ambianta	-5 °C...50 °C
Greutate produs	65 g
Conector electric	2 pini Schema de conectare H, conexiune orizontala Stecher
Tipul de montare	optional: pe bara de racordare cu orificiu de trecere
Conexiune pneumatica 2	G1/8
Conexiune pneumatica 4	G1/8
Nota privind materialele	Conform RoHS
Material garnituri	HNBR NBR
Material carcasa	Aliaj de aluminiu forjat