Cuplaj flexibil DARP-M8-F

Numar piesa: 8170116

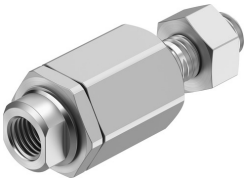

Fisa de date

Caracteristica	Valoare
Dimensiune	M8
Clasa de rezistenta la coroziune KBK	2 - Solicitare moderata din cauza coroziunii
Conformitatea LABS	VDMA24364-B1/B2-L
Potrivit pentru productia de baterii Li-ion	Metalele cu un continut de cupru, zinc sau nichel mai mare de 5% din masa sunt excluse de la utilizare. Sunt excluse nichelul din oteluri, suprafetele nichelate chimic, placile cu circuite imprimate, cablurile, conectorii tip stecher si bobinele
Temperatura ambianta	-40 °C...150 °C
Greutate produs	58 g
Nota privind materialele	Conform RoHS
Material bucsa	otel inoxidabil din aliaj de inalta calitate
Material carcasa	otel inoxidabil inalt aliat
Material saiba sferica	Otel de cementare
Material fus sferic	Otel de calire
Material piulita	otel inoxidabil aliaj inalt