Amortizor de soc DYEF-G8-S-M10-Y1

Numar piesa: 8159474

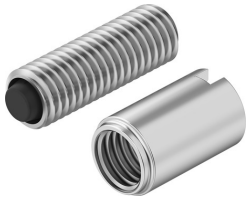

Fisa de date

Caracteristica	Valoare
Dimensiune	M10
Cursa	1 mm
Amortizare	inele/placi elastice de amortizare pe ambele parti, fara opritor metalic fix
Pozitie de instalare	orice
Detectarea pozitiei	fara
Viteza max. de impact	0.8 m/s
Clasa de rezistenta la coroziune KBK	2 - Solicitare moderata din cauza coroziunii
Conformitatea LABS	VDMA24364-B2-L
Temperatura ambianta	0 °C...60 °C
Lungime de amortizare	1 mm
Cuplu de strangere max.	3 Nm
Consumul max. de energie pe cursa	0.25 J
Greutate produs	26 g
Tipul de montare	cu bucsa filetata
Nota privind materialele	Conform RoHS
Material garnituri	NBR
Material carcasa	Otel aliaj inalt