Unitate ghidare EAGF-P2-KF-45-150

Numar piesa: 8158125

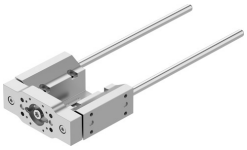

Fisa de date

Caracteristica	Valoare
Dimensiune	45
Cursa	150 mm
Reactie de recul	0 ľm
Pozitie de instalare	orice
Ghidaj	Ghidaj cu bile de recirculare
Structura constructiva	Ghidaj
Acceleratie max.	25 m/s2
Viteza max.	1 m/s
Clasa de rezistenta la coroziune KBK	0 - nu este afectat de coroziune
Conformitatea LABS	VDMA24364 zona III
Tip de protectie	IP40
Temperatura ambianta	0 °C...60 °C
Forta max. Fy	320 N
Forta max. Fy statica	415 N
Forta max. Fz	320 N
Forta max. Fz statica	415 N
Moment max. Mx	15 Nm
Moment max. Mx static	19 Nm
Max. Moment My	10 Nm
Moment My static max.	12 Nm
Moment max. Mz	10 Nm
Moment Mz static max.	12 Nm
Forta de deplasare	2 N
Masa mobila la cursa de 0 mm	342 g
Greutate de baza la o cursa de 0 mm	1037 g
Greutate suplimentara pe cursa de 10 mm	12.3 g
Supraincarcare masa mobila pentru fiecare cursa de 10 mm	12.3 g
Centrul de greutate al masei in miscare la o cursa de 0 mm	25 mm
Centrul de greutate suplimentar al masei in miscare la o cursa de 10 mm	4.3 mm
Tipul de montare	cu filet interior
Nota privind materialele	Conform RoHS

Caracteristica	Valoare
Material element de ghidare	Otel calit cromat dur
Material carcasa	Aliaj de aluminiu forjat anodizat
Material placa de jug	Aliaj de aluminiu forjat anodizat