Servomotor EMMT-AS-150-L-HT-R2SB

Numar piesa: 8148321

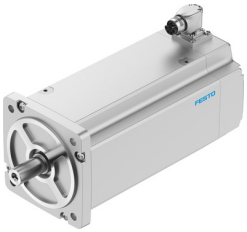

Fisa de date

Caracteristica	Valoare
Temperatura ambianta	-15 °C...40 °C
Nota referitoare la temperatura ambientala	pana la 80 °C cu o reducere de -1,5% pe grad Celsius
Inaltime max. de instalare	4000 m
Nota privind inaltimea max. de instalare	doar de la 1.000 m cu o reducere de -1,0% la 100 m
Temperatura de depozitare	-20 °C...70 °C
Umiditate relativa	0 - 90 %
Conform cu standardul	IEC 60034
Clasa termica in conformitate cu EN 60034-1	F
Temperatura max. de infasurare	155 °C
Clasa de proiectare in conformitate cu EN 60034-1	S1
Monitorizarea temperaturii	Transmiterea digitala a temperaturii motorului prin EnDat 2.2
Design motor conf. EN 60034-7	IM B5 IM V1 IM V3
Pozitie de instalare	orice
Tip de protectie	IP21
Nota privind tipul de protectie	IP21 pentru arborele motorului fara simering IP65 pentru arborele motorului cu simering IP67 pentru carcasa motorului, inclusiv tehnologia de conectare
Concentricitate, coaxialitate, rotunjire axiala in conformitate cu DIN SPEC 42955	N
Material de echilibrare	G 2,5
Cuplu de prindere	‹1,0% din cuplul maxim
Durata de viata a rulmentilor in conditii nominale	20000 o
Codul interfetei motor Out	150A
Conexiune electrica 1, tip de conectare	Stecher hibrid
Conexiune electrica 1, tehnologie de conectare	M23x1
Conexiune electrica 1, numar de pini/fire	15
Nivel de poluare	2
Nota privind materialele	Conform RoHS
Clasa de rezistenta la coroziune KBK	0 - nu este afectat de coroziune
Conformitatea LABS	VDMA24364 zona III
Rezistenta la vibratii	conform EN 60068-2-6

Caracteristica	Valoare
Rezistenta la socuri	conform EN 60068-2-29 15 g/11 ms conform EN 60068-2-27
Autorizare	RCM Mark c UL us - recunoscut (OL)
Marca CE (consultati Declaratia de conformitate)	conform Directivei UE privind CEM conform Directivei UE privind joasa tensiune conform directivei RoHS a UE
Marca UKCA (consultati Declaratia de conformitate)	conform reglementarilor UK privind EMC conform reglementarilor RoHS din UK conform reglementarilor UK privind echipamentele electrice
Organizatia emitenta a certificatului	UL E342973
Tensiune nominala de functionare CC	680 V
Tip de comutare infasurare	Stea, interior
Numarul de perechi de pini	5
Cuplu de stationare	44 Nm
Cuplu nominal	39.7 Nm
Cuplu maxim	86 Nm
Viteza nominala	1000 1/min
Turatie max.	1812 1/min
Turatie mecanica max.	8000 1/min
Putere nominala motor	4157 W
Curent continuu de stationare	11.4 A
Curent nominal motor	10.3 A
Curent de varf	24 A
Constanta motorului	3.85 000039
Constanta cuplului de stationare	4.38 000039
Tensiune constanta faza-faza	264.9 YUR
Rezistenta infasurari faza-faza	1.016 Ohm
Inductanta infasurarii faza-faza	15.7 000042
Inductanta longitudinala a infasurarii Ld (faza)	7.95 000042
Inductanta transversala a infasurarii Lq (faza)	7.85 000042
Constanta de timp electrica	15.6 ms
Constanta de timp termica	55 min
Rezistenta termica	0.42 K/W
Flansa de masurare	450 x 450 x 30 mm, otel
Momentul de inertie total de iesire	70.1 000018
Greutate produs	29700 g
Sarcina axiala admisa a arborelui	346 N
Sarcina radiala admisibila a arborelui	1730 N
Traductor de pozitie a rotorului	Encoder absolut, single turn
Denumire producator al traductorului de pozitie a rotorului	ECI 1319
Traductor de pozitie a rotorului rotatii absolute detectabile	1
Interfata senzorului de pozitie a rotorului	EnDat 22
Traductor de pozitie a rotorului principiu de masurare	inductiv
Tensiune de functionare CC a traductorului de pozitie a rotorului	5 V
Traductor de pozitie a rotorului domeniu de tensiune de functionare CC	3.6 V...14 V
Traductor de pozitie a rotorului, valori de pozitie per rotire	524288
Rezolutie traductor de pozitie a rotorului	19 BIT
Traductor de pozitie a rotorului, exactitatea sistemului, masurarea unghiului	-65 ARS...65 ARS
Cuplu de mentinere a franei	65 Nm
Tensiune de functionare CC frana	24 V
Consum de curent frana	1.08 A
Consum de energie frana	26 W
Timpul de separare a franei	200 ms

Caracteristica	Valoare
Timp de inchidere frana	40 ms
Intarziere de raspuns frana CC	10 ms
Turatie max. a franei la ralanti	8000 1/min
Momentul de inertie de masa al franei	12.5 000018
Cicluri de comutare frana de mentinere	5 mil. de operatiuni in gol (fara frecare!)
MTTF, subcomponenta	190 ani, traductor de pozitie rotor
Eficienta energetica	ENEFF (CN) / Clasa 1