Niplu dublu NPFC-DS-G18-G18-M

Numar piesa: 8142583

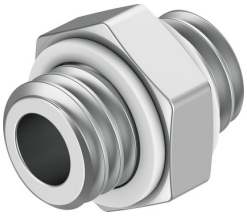

Fisa de date

Caracteristica	Valoare
Material racord filetat	Alama, nichelata
Unitate de ambalare	10
Presiune de lucru	-0.95 bar...10 bar
Mediu de operare	Aer comprimat conform ISO 8573-1:2010 [-:-:-:-]
Clasa de rezistenta la coroziune KBK	1 - stres redus la coroziune
Conformitatea LABS	VDMA24364-B2-L
Temperatura ambianta	-10 °C...60 °C
Cuplu de strangere nominal, conexiune pneumatica 1	10.55 Nm
Cuplu de strangere nominal, conexiune pneumatica 2	10.55 Nm
Toleranta fata de cuplul de strangere nominal	± 20 %
Greutate produs	9.94 g
Conector pneumatic 1	G1/8
Conexiune pneumatica 2	G1/8
Nota privind materialele	Conform RoHS
Material garnituri	PVC