Insula de ventile VTOP-

Numar piesa: 8141655

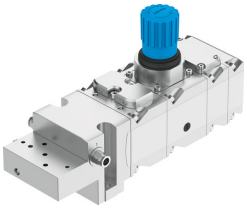

Fisa de date

Caracteristica	Valoare
Presiune de lucru	0 MPa...0.9 MPa 0 bar...9 bar 0 000032...130.5 000032
Dimensiune	100 mm
Variante	Bloc de racordare pentru functii de siguranta, HFT0 pregatit pentru ventilare, VDI/VDE 3845 Bloc de racordare pentru functii de siguranta, HFT0 pregatit pentru exhaustare, VDI/VDE 3847 Bloc de racordare pentru functii de siguranta, HFT1 pregatit pentru exhaustare, VDI/VDE 3847 Placa de capat, bubla actiune, directie de actionare comutabila Regulator de filtrare, interval de presiune 0,5 ... 12 bar, finete de filtrare 40 µm Regulator de filtrare, interval de presiune 0,5 ... 12 bar, finete de filtrare 5 µm Modul pentru atingerea unei pozitii finale definite la intreruperea presiunii Amplificator de volum, cu dubla actionare Amplificator de volum, cu actiune simpla
Protectie la explozie	Zona 1 (ATEX) Zona 2 (ATEX) Zona 21 (ATEX) Zona 22 (ATEX)
Pozitie de instalare	orice
Mediu de operare	Aer comprimat conform ISO 8573-1:2010 [-:7:-] Gaze inerte
Nota referitoare la mediul de lucru/comanda	Functionarea cu ulei nu este posibila
Rezistenta la vibratii	Testul aplicatiei de transport cu grad de inclinare 1 conform FN 942017-4 si EN 60068-2-6
Rezistenta la socuri	Test de soc cu grad de inclinare 1 conform FN 942017-5 si EN 60068-2-27
Nota referitoare la rezistenta la socuri	Cu mai mult de 3 module, sunt necesare masuri de asamblare suplimentare sau valori reduse Valabil pentru max. 3 module + placa de capat
Clasa de rezistenta la coroziune KBK	3 - stres intens de coroziune
Conformitatea LABS	VDMA24364 zona III
Tipul de montare	cu accesorii
Conexiune pneumatica	Designul placii de racordare, Airing

Caracteristica	Valoare
Material carcasa	Aliaj de aluminiu forjat, anodizat (20 µm)
Material capac	Aliaj de aluminiu forjat, anodizat (20 µm)
Material suruburi	otel inoxidabil inalt aliat
Material arc	Otel de arcuri
Material garnituri	EPDM NBR
Material buton	POM
Material filtru	PE
Nota privind materialele	Conform RoHS