Ventil electromagnetic VUVG-B14-T32H-AZT-F-1T1L-F1A

Numar piesa: 8141528

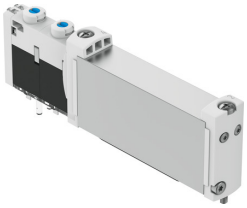

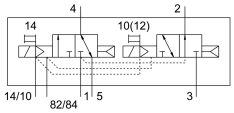

Fisa de date

Caracteristica	Valoare
Functie de ventil	2x3/2 deschis / inchis monostabil
Tip de actionare	electric
Dimensiune ventil	14 mm
Debit nominal normal	490 l/min
Racord pneumatic de lucru	Flansa
Tensiune de functionare	24V CC
Presiune de lucru	0.15 MPa...1 MPa 1.5 bar...10 bar
Structura constructiva	piston-glisant
Tip de revenire	arc pneumatic
Autorizare	c UL us - recunoscut (OL)
Tip de protectie	IP40
Functia de evacuare a aerului	droselizabil
Principiul de etansare	slab
Pozitie de instalare	orice
Actionare manuala	cu blocare cu palpare
Tipul de comanda	pilotat
Alimentarea cu aer pilot	extern
Suprapunere	suprapunere pozitiva
Variante	Metalele cu cupru, zinc sau nichel ca principal component sunt excluse de la utilizare. Exceptie fac nichelul din oteluri, suprafetele nichelate chimic, placile de baza, cablurile, conectorii tip stecher si bobinele electrice.
Afisarea starii semnalului	LED
Presiunea de control	0.15 MPa...0.8 MPa 1.5 bar...8 bar
Frecventa max. de comutare	3 Hz
Timp de comutare oprit	29 ms
Timp de comutare pornit	10 ms
Ciclu de lucru	100%
Impuls de testare pozitiv max. la semnal 0	1600 ľs
Impuls de testare negativ max. cu 1 semnal	3000 ľs

Caracteristica	Valoare
Caracteristici bobina	22 V CC: 1,0 W
Fluctuatii de tensiune admise	+/- 10 %
Mediu de operare	Aer comprimat conform ISO 8573-1:2010 [7:4:4]
Nota referitoare la mediul de lucru/comanda	Posibilitatea operarii cu ulei (necesar pentru operare ulterioara)
Rezistenta la vibratii	Testul aplicatiei de transport cu grad de inclinare 2 conform FN 942017-4 si EN 60068-2-6
Rezistenta la socuri	Test de soc cu grad de inclinare 2 conform FN 942017-5 si EN 60068-2-27
Clasa de rezistenta la coroziune KBK	0 - nu este afectat de coroziune
Conformitatea LABS	VDMA24364 zona III
Potrivit pentru productia de baterii Li-ion	Metalele cu un continut de cupru, zinc sau nichel mai mare de 1% din masa sunt excluse de la utilizare. Sunt excluse nichelul din oteluri, suprafetele nichelate chimic, placile cu circuite imprimate, cablurile, conectorii tip stecher si bobinele
Clasa de puritate a incaperii	Clasa 6 conform ISO 14644-1
Temperatura medie	-5 °C...60 °C
Mediu de comanda	Aer comprimat conform ISO 8573-1:2010 [7:4:4]
Temperatura ambianta	-5 °C...60 °C
Greutate produs	102 g
Conector electric	prin placa de racordare
Tipul de montare	pe bara de racordare
Nota privind materialele	Conform RoHS
Material garnituri	HNBR NBR
Material carcasa	Aliaj de aluminiu forjat