Cuplaj EAMD-56-46-24-23X27-U

Numar piesa: 8134726

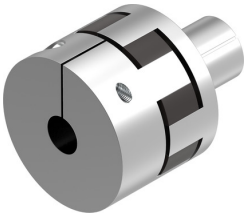

Fisa de date

Caracteristica	Valoare
Diametrul de montare 1	24 mm
Diametru de montare 2	23 mm
Dimensiune	56
Lungime nominala	46 mm
Pozitie de instalare	orice
Turatie max.	5500 1/min
Conformitatea LABS	VDMA24364-B2-L
Temperatura de depozitare	-25 °C...60 °C
Umiditate relativa	0 - 95 %
Temperatura ambianta	-25 °C...60 °C
Momentul de inertie al masei	151 000065
Cuplu transmisibil	75 Nm
Greutate produs	409 g
Nota privind materialele	Conform RoHS