Maner comutare EAPM-L9-120-SLE

Numar piesa: 8120124

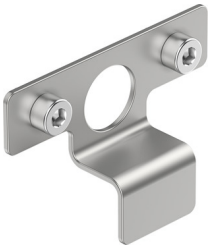

Fisa de date

Caracteristica	Valoare
Dimensiune	120
Pozitie de instalare	orice
Clasa de rezistenta la coroziune KBK	0 - nu este afectat de coroziune
Conformitatea LABS	VDMA24364-B2-L
Temperatura ambianta	-10 °C...80 °C
Greutate produs	9 g
Nota privind materialele	Conform RoHS
Material maner de comutare	Otel aliaj inalt