Conector rapid tip X NPQE-X-Q4-E-P10

Numar piesa: 8113178

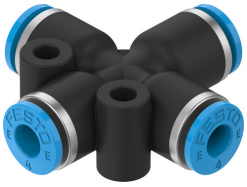

Fisa de date

Caracteristica	Valoare
Dimensiune	Standard
Latimea nominala	3.5 mm
Pozitie de instalare	orice
Design	Forma X
Unitate de ambalare	10
Structura constructiva	Principiul push-pull
Presiune de functionare interval complet de temperatura	-0.095 MPa...0.8 MPa -0.95 bar...8 bar -13.775 000032...116 000032
Mediu de operare	Aer comprimat conform ISO 8573-1:2010 [7:4:4]
Nota referitoare la mediul de lucru/comanda	Este posibila functionarea cu ulei
Clasa de rezistenta la coroziune KBK	1 - stres redus la coroziune
Conformitatea LABS	VDMA24364 zona III
Clasa de puritate a incaperii	Clasa 4 conform ISO 14644-1
Temperatura ambianta	-5 °C...60 °C
Greutate produs	7.77 g
Conector pneumatic 1	pentru furtun cu Ø exterior 4 mm
Conexiune pneumatica 2	pentru furtun cu Ø exterior 4 mm
Inel de eliberare de culoare	albastru
Nota privind materialele	Conform RoHS
Material carcasa	PBT
Material inel detasabil	POM
Material garnitura furtun	NBR
Material segment de prindere a furtunului	Otel inoxidabil