Placa de capat CPX-AP-A-EPR

Numar piesa: 8112477

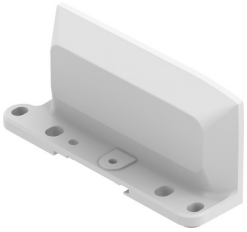

Fisa de date

Caracteristica	Valoare
Dimensiuni l x L x H	(dimensiuni de instalare) 30,4 mm x 117,2 mm x 53,6 mm
Dimensiune grila	50.1 mm
Tipul de montare	Montaj direct prin gauri de trecere pe sina omega cu accesorii cu orificiu de trecere pentru surub M5 cu orificiu de trecere pentru surub M6
Greutate produs	116 g
Pozitie de instalare	oricare, pe sina H: orizontala
Temperatura ambianta	-20 °C...50 °C
Nota referitoare la temperatura ambientala	Luati in calcul declasarea temperaturii ambiante conform IEC 61131-2:2017
Temperatura de depozitare	-20 °C...70 °C
Umiditate relativa	5 - 95 % fara condensare
Inaltime nominala de utilizare	<= 2000 m ASL (> 79,5 kPa)
Inaltime max. de instalare	3500 m
Nota privind inaltimea max. de instalare	> 2000 m ASL (< 79,5 kPa) Luati in calcul declasarea temperaturii ambiante conform IEC 61131-2:2017
Clasa de rezistenta la coroziune KBK	1 - stres redus la coroziune
Rezistenta la vibratii	Testul aplicatiei de transport cu grad de inclinare 2 conform FN 942017-4 si EN 60068-2-6
Nota referitoare la rezistenta la vibratii	SG1 pe sina omega SG2 la montare directa Testul aplicatiei de transport cu nivel de severitate 1 conform FN 942017-4 si EN 60068-2-6
Rezistenta la socuri	Test de soc cu grad de inclinare 2 conform FN 942017-5 si EN 60068-2-27
Nota referitoare la rezistenta la socuri	30 g/11 ms conform EN 60068-2-27 SG1 pe sina omega SG2 la montare directa Test de soc cu nivelul de severitate 1 conform FN 942017-5 si EN 60068-2-27
Clasa de protectie	III
Categoria de supratensiune	II

Caracteristica	Valoare
Conformitatea LABS	VDMA24364-B2-L
Nota privind materialele	Conform RoHS fara halogen fara ester de acid fosforic
Material placa de capat	Aluminiu turnat sub presiune, acoperit
Material suruburi	Otel, nichelat
Material garnituri	Spuma PU