Actionare liniara DFPC-80-80-D

Numar piesa: 8110816

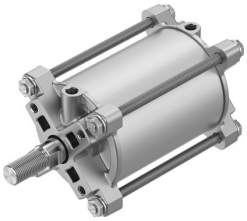

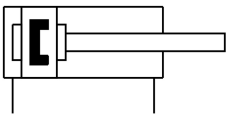

Fisa de date

Caracteristica	Valoare
Dimensiunea mecanismului de reglare	80
Model de gaurire a flansei	F07
Cursa	80 mm
Ø piston	80 mm
Conexiune standard la armatura	ISO 5210
Amortizare	inele/placi de amortizare elastice pe ambele parti
Pozitie de instalare	orice
Mod de functionare	cu dubla actiune
Structura constructiva	Piston Tija de piston Bara de tractiune Teava de cilindru
Detectarea pozitiei	pentru senzor de proximitate
Presiune de lucru	0.06 MPa...0.8 MPa 0.6 bar...8 bar 8.7 000032...116 000032
Presiunea nominala de functionare	0.6 MPa 6 bar 87 000032
Mediu de operare	Aer comprimat conform ISO 8573-1:2010 [7:4:4]
Nota referitoare la mediul de lucru/comanda	Posibilitatea operarii cu ulei (necesar pentru operare ulterioara)
Rezistenta la vibratii	Testul aplicatiei de transport cu grad de inclinare 1 conform FN 942017-4 si EN 60068-2-6
Rezistenta la socuri	Test de soc cu grad de inclinare 1 conform FN 942017-5 si EN 60068-2-27
Conformitatea LABS	VDMA24364 zona III
Temperatura ambianta	-20 °C...80 °C
Energia de impact in pozitii de capat	1.4 J
Forta teoretica la 0,6 MPa (6 bari, 87 psi), debit de retur	2827 N
Forta teoretica la 0,6 MPa (6 bari, 87 psi), cursa de avans	3016 N
Consumul de aer care revine pe o cursa de 10 mm	0.33 l
Consumul de aer la o cursa de 10 mm	0.352 l
Masa mobila la cursa de 0 mm	451 g
Supraincarcare masa mobila pentru fiecare cursa de 10 mm	24.8 g

Caracteristica	Valoare
Greutate produs	1720 g
Greutate de baza la o cursa de 0 mm	1230.3 g
Greutate suplimentara pe cursa de 10 mm	61.8 g
Tipul de montare	optional: pe flansa conform ISO 5210 cu prezon
Conexiune pneumatica	G1/8
Nota privind materialele	Conform RoHS
Material capac	Aluminiu turnat sub presiune
Material tija de piston	otel inoxidabil aliaj inalt
Material raclor etans tija piston	TPE-U (PU)
Material piulita	otel inoxidabil aliaj inalt
Material garnituri statice	NBR
Material tirant	otel inoxidabil aliaj inalt
Material teava cilindru	Aliaj de aluminiu forjat, anodizat neted