Interfaţă CPX-M-FB45

Numar piesa: 8110371

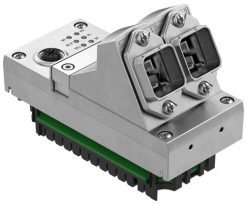

Fisa de date

Caracteristica	Valoare
Protocol	PROFINET IRT PROFINET RT
Dimensiuni l x L x H	(inclusiv blocul de interconectare) 50 mm x 107 mm x 80 mm
Greutate produs	280 g
Temperatura ambianta	-5 °C...50 °C
Temperatura de depozitare	-20 °C...70 °C
Tip de protectie	IP65 IP67
Clasa de rezistenta la coroziune KBK	0 - nu este afectat de coroziune
Conformitatea LABS	VDMA24364-B2-L
Autorizare	RCM Mark
Nota privind materialele	Conform RoHS
Material carcasa	Aluminiu turnat sub presiune
Afisaj LED, specific produsului	M: Modificare, parametrizare PL: alimentarea sarcinii PS: Alimentarea electronicii, alimentarea senzorilor SF: Eroare de sistem
Afisaj LED specific magistralei	M/P: intretinere/PROFIenergy NF: Eroare de retea TP1: Port activ de retea 1 TP2: Port activ de retea 2
Diagnoza specifica dispozitivului	Diagnoza in functie de canale si module Subtensiune, module Memorie de diagnoza
Elemente de comanda	Comutator DIL
Interfata Fieldbus	2x priza SCRJ Push-pull, AIDA
Volumul maxim de adresare a intrarilor	64 AD
Volum maxim de adrese de iesire	64 AD
Parametrizare	Comportament de diagnoza Reactie de siguranta Canale de fortare Configurarea semnalului Parametrii sistemului
Rata baud	100 Mbit/s
Suport pentru configurare	Fisier GSDML

Caracteristica	Valoare
Functii suplimentare	Accesul aciclic la date prin fieldbus Acces aciclic la date prin Ethernet Pornire rapida (FSU) I&M Diagnoza de canal prin fieldbus LLDP MQTT MRP MRPD PROFIenergy PROFIsafe S2 Redundanta sistemului Parametrizarea la pornire cu afisare textuala prin fieldbus Starea sistemului poate fi reprezentata prin datele de proces Interfata de diagnosticare suplimentara pentru panouri de control
Domeniu de tensiune de lucru CC	18 V...30 V
Tensiune nominala de functionare CC	24 V
Consumul de curent intrinsec la tensiunea nominala de functionare	Standard 145 mA