Rezistenta franare CACR-LE2-240-W500

Numar piesa: 8091543

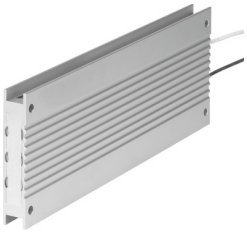

Fisa de date

Caracteristica	Valoare
Dimensiune	500
Pozitie de instalare	convectie libera vertical
Rezistenta de franare cu energie de impuls la 380 V	2000 WS
Rezistenta de franare cu energie de impuls la 780 V	1800 WS
Putere la 35% ED si 20°C	500 W
Putere nominala rezistenta de franare	200 W
Capacitate rezistenta de franare la 380 V	150 W
Capacitate rezistenta de franare la 780 V	120 W
Valoarea rezistentei	240 Ohm
Autorizare	c CSA us (OL) c UL us - recunoscut (OL)
Conformitatea LABS	VDMA24364 zona III
Tip de protectie	IP65
Temperatura ambianta	0 °C...50 °C
Greutate produs	550 g
Tipul de montare	optional: cu orificiu de trecere cu accesorii
Nota privind materialele	Conform RoHS