Inductivitate inainte de comutarelDrosel serie amonte CAMF-C6-FD-C6-3A

Numar piesa: 8088930

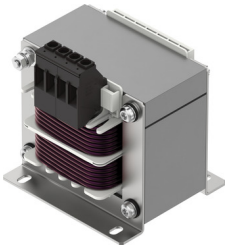

Fisa de date

Caracteristica	Valoare
Rezistenta la scurtcircuit	nu
Capacitate de transport a curentului la 40 °C	6 A
Domeniu de tensiune de lucru CA	0 V...400 V
Tensiunea nominala de functionare CA	400 V
Inductanta nominala	5.7 000042
Toleranta inductivitate nominala	10 %
Frecventa retelei	50 Hz...60 Hz
Tensiune de izolare	2500 V
Autorizare	ENEC c UL - Recunoscut (OL)
Marca CE (consultati Declaratia de conformitate)	conform directivei RoHS a UE
Conformitatea LABS	VDMA24364 zona III
Temperatura de depozitare	-10 °C...40 °C
Tip de protectie	IP00
Temperatura ambianta	-10 °C...40 °C
Greutate produs	2000 g
Tipul de montare	Placa de montare, fixata cu suruburi
Nota privind materialele	Conform RoHS
Pozitie de instalare	orizontala
Conector electric 1, functie	Alimentare cu tensiune
Conexiune electrica 1, tip de conectare	Bareta de fixare
Conexiune electrica 1, tehnologie de conectare	Terminal cu surub
Conexiune electrica 1, numar de pini/fire	2
Conexiune electrica 1, pini/fire ocupate	2
Conexiune electrica motor 1, sectiune transversala a conductorului	4 000013
Conexiune electrica 2, functie	Alimentare cu tensiune
Conectorare electrica 2, tip de racord	Bareta de fixare
Conexiune electrica 2, tehnologie de conectare	Borna cu surub
Conector electric 2, numar de pini/conductoare	2
Conector electric 2, pini/conductoare alocate	2
Conexiune electrica motor 2, sectiune transversala a conductorului	4 000013