Racord de trecere NPQR-H-Q8-E

Numar piesa: 8085731

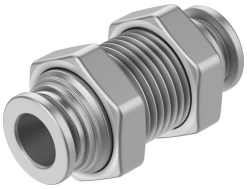

Fisa de date

Caracteristica	Valoare
Dimensiune	Standard
Latimea nominala	7 mm
Adancime de cuplare a furtunului	16.8 mm
Pozitie de instalare	orice
Design	Schott
Unitate de ambalare	1
Structura constructiva	Principiul push-pull
Presiune de functionare interval complet de temperatura	-0.095 MPa...1.6 MPa -0.95 bar...16 bar -13.775 000032...232 000032
Indicatie referitoare la presiunea de lucru	Apa: max. 0,7 MPa la 0 - 80 °C
Organizatia emitenta a certificatului	NSF C0556009
Mediu de operare	Aer comprimat conform ISO 8573-1:2010 [7:-:-] Apa (lichida, fara gheata)
Nota referitoare la mediul de lucru/comanda	Este posibila functionarea cu ulei
Clasa de rezistenta la coroziune KBK	4 - Mediu coroziv deosebit de puternic
Conformitatea LABS	VDMA24364-B2-L
Potrivit pentru productia de baterii Li-ion	Metalele cu un continut de cupru, zinc sau nichel mai mare de 1% din masa sunt excluse de la utilizare. Sunt excluse nichelul din oteluri, suprafetele nichelate chimic, placile cu circuite imprimate, cablurile, conectorii tip stecher si bobinele
Clasa de puritate a incaperii	Clasa 4 conform ISO 14644-1
Siguranta alimentara	vedeti Declaratia de conformitate NSF/ANSI 169
Temperatura ambianta	-20 °C...150 °C
Greutate produs	37.1 g
Conector pneumatic 1	pentru furtun cu Ø exterior 8 mm
Conexiune pneumatica 2	pentru furtun cu Ø exterior 8 mm
Nota privind materialele	Conform RoHS
Material carcasa	otel inoxidabil inalt aliat
Material inel de sustinere	otel inoxidabil din aliaj de inalta calitate
Material inel detasabil	otel inoxidabil aliaj inalt

Caracteristica	Valoare
Material piulita	otel inoxidabil aliaj inalt
Material garnitura furtun	FPM
Material segment de prindere a furtunului	otel inoxidabil aliaj inalt
Material strebe	PPSU