Portal planar YXMF-2

Numar piesa: 8082253

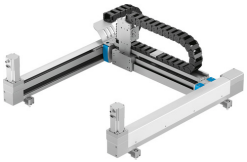

Fisa de date

Caracteristica	Valoare
Planeitatea necesara a suprafetelor de cultivare	0.1 MMM
Pozitie de instalare	orizontala
Structura constructiva	Sistem de portaluri zonale cu module de actionare electrica
Ciclu de lucru	100%
Conformitatea LABS	VDMA24364 zona III
Temperatura de depozitare	-10 °C...60 °C
Umiditate relativa	0 - 90 %
Temperatura ambianta	10 °C...45 °C
Interval de intretinere	2500 km
Nota privind materialele	Conform RoHS
Material placa de adaptare	Aluminiu, anodizat
Material echer de fixare	Aluminiu, anodizat Otel galvanizat
Material lanturi energetice	Ranforsat cu PA