Mini-sanie DGST-20-20-E1A

Numar piesa: 8078863

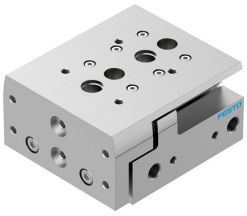

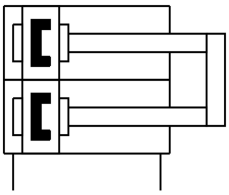

Fisa de date

Caracteristica	Valoare
Cursa	20 mm
Ø piston	20 mm
Modul de functionare a unitatii de actionare	Jug
Amortizare	Amortizare din elastomer, pe ambele parti, cursa nereglabila
Pozitie de instalare	orice
Ghidaj	Ghidaj colivie cu bile
Structura constructiva	Piston dublu Jug Tija de piston Sanie
Detectarea pozitiei	pentru senzor de proximitate
Presiune de lucru	0.1 MPa...0.8 MPa 1 bar...8 bar 14.5 000032...116 000032
Viteza max.	0.5 m/s
Precizie de repetare	<= 0,3 mm
Mod de functionare	cu dubla actiune
Mediu de operare	Aer comprimat conform ISO 8573-1:2010 [7:4:4]
Nota referitoare la mediul de lucru/comanda	Posibilitatea operarii cu ulei (necesar pentru operare ulterioara)
Clasa de rezistenta la coroziune KBK	1 - stres redus la coroziune
Conformitatea LABS	VDMA24364-B1/B2-L
Temperatura ambianta	-10 °C...60 °C
Energia de impact in pozitii de capat	0.2 J
Lungime de amortizare	1 mm
Forta max. Fy	1270 N
Forta max. Fz	1270 N
Moment max. Mx	13 Nm
Max. Moment My	14 Nm
Moment max. Mz	14 Nm
Forta teoretica la 0,6 MPa (6 bari, 87 psi), debit de retur	317 N
Forta teoretica la 0,6 MPa (6 bari, 87 psi), cursa de avans	377 N
Masa in miscare	448 g

Caracteristica	Valoare
Greutate produs	986 g
Tipul de montare	cu orificiu de trecere
Conexiune pneumatica	G1/8
Nota privind materialele	Conform RoHS
Material capac	Aliaj de aluminiu forjat
Material garnituri	HNBR
Material ghidaj	POM TPE-E otel aliaj inalt
Material carcasa	Aliaj de aluminiu forjat
Material tija de piston	otel inoxidabil aliaj inalt