Frână DACS-40-A-R3-S

Numar piesa: 8072777

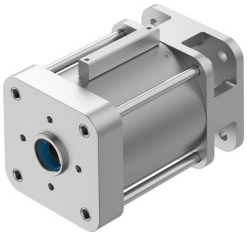

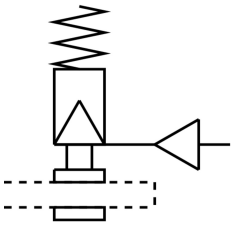

Fisa de date

Caracteristica	Valoare
Pozitie de instalare	orice
Tip de prindere cu directie de actiune	bilateral Prindere cu arc, eliberare cu aer comprimat
Detectarea pozitiei	pentru senzor de proximitate
Functie de siguranta	Mentinerea si oprirea unei miscari
Performance Level (PL)	Oprirea, retinerea, blocarea miscarii / Categoria 1, nivel de performanta c
Presiune de lucru	0.38 MPa...0.8 MPa 3.8 bar...8 bar 55.1 000032...116 000032
Presiune de verificare max. admisa	8 bar
Presiune min. de eliberare	3.8 bar
material rotund care trebuie fixat	40 mm
Autorizare	TÜV
Marca CE (consultati Declaratia de conformitate)	conform Directivei UE privind masinile
Marca UKCA (consultati Declaratia de conformitate)	Conform reglementarilor UK privind masinile
Organizatia emitenta a certificatului	TÜV CA 697
Mediu de operare	Aer comprimat conform ISO 8573-1:2010 [7:4:4]
Clasa de rezistenta la coroziune KBK	3 - stres intens de coroziune
Conformitatea LABS	VDMA24364-B2-L
Temperatura ambianta	-20 °C...80 °C
Forta de mentinere statica	17000 N
Greutate produs	34500 g
Tipul de montare	cu filet interior cu accesorii
Racord de desfacere a unitatii de prindere	G3/8
Nota privind materialele	Conform RoHS
Material garnituri	NBR TPE-U (PU)
Material arc	otel aliaj inalt
Material carcasa	Otel
Falci de prindere a materialului	Otel pentru scule

Caracteristica	Valoare
Materialul pistonului	Otel