Placa de capat VMPA-EPR-G

Numar piesa: 8029133

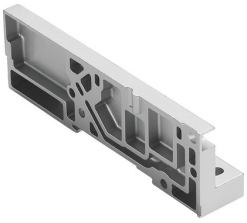

Fisa de date

Caracteristica	Valoare
Mediu de operare	Aer comprimat conform ISO 8573-1:2010 [7:4:4]
Nota referitoare la mediul de lucru/comanda	Posibilitatea operarii cu ulei (necesar pentru operare ulterioara)
Clasa de rezistenta la coroziune KBK	1 - stres redus la coroziune
Conformitatea LABS	VDMA24364-B1/B2-L
Greutate produs	55 g
Conexiune aer evacuat de comanda 82/84	M5
Nota privind materialele	Conform RoHS
Material placa de capat	Aluminiu turnat sub presiune