Articulatie tip furca SG-M4

Numar piesa: 6532

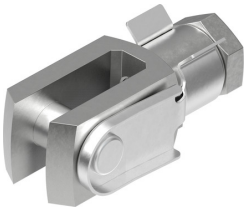

Fisa de date

Caracteristica	Valoare
Dimensiune	M4
Pe baza standardului	ISO 8140
Conform cu standardul	DIN 71752
Racord filetat	Filet interior M4
Clasa de rezistenta la coroziune KBK	1 - stres redus la coroziune
Conformitatea LABS	VDMA24364-B2-L
Potrivit pentru productia de baterii Li-ion	Metalele cu mai mult de 1% cupru in masa sunt excluse de la utilizare. Sunt excluse placile de circuite imprimate, cablurile, conectorii tip stecher si bobinele
Temperatura ambianta	-40 °C...150 °C
Greutate produs	8 g
Nota privind materialele	Conform RoHS
Material bolt	Otel galvanizat
Material furca	Otel galvanizat
Material piulita	Otel galvanizat