Racord rapid L GCK-1/8-PK-4-KU

Numar piesa: 6267

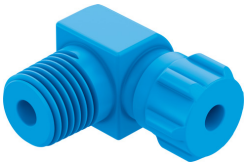

Fisa de date

Caracteristica	Valoare
Latimea nominala	2.9 mm
Pozitie de instalare	orice
Design	Forma L
Unitate de ambalare	10
Presiune de functionare interval complet de temperatura	-0.095 MPa...1 MPa -0.95 bar...10 bar -13.775 000032...145 000032
Mediu de operare	Aer comprimat conform ISO 8573-1:2010 [7:-:-]
Nota referitoare la mediul de lucru/comanda	Este posibila functionarea cu ulei
Conformitatea LABS	VDMA24364-B1/B2-L
Temperatura ambianta	-10 °C...60 °C
Conector pneumatic 1	Filet exterior R1/8
Conexiune pneumatica 2	pentru furtun cu Ø exterior 6 mm pentru niplu de legatura cu Ø interior 4 mm cu piulita
Material piulita olandeza	POM
Material pivot de insurubare	POM
Nota privind materialele	Conform RoHS