Bara de racordare VABM-L1-18S-G38-2

Numar piesa: 574455

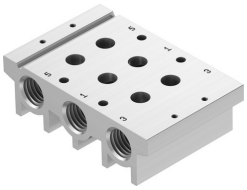

Fisa de date

Caracteristica	Valoare
Dimensiune grila	19 mm
Numarul max. de pozitii de ventil	16
Presiune de lucru	-0.09 MPa...1 MPa -0.9 bar...10 bar
Autorizare	RCM Mark c UL us - recunoscut (OL)
Clasa de rezistenta la coroziune KBK	2 - Solicitare moderata din cauza coroziunii
Conformitatea LABS	VDMA24364-B1/B2-L
Potrivit pentru productia de baterii Li-ion	Metalele cu un continut de cupru, zinc sau nichel mai mare de 1% din masa sunt excluse de la utilizare. Sunt excluse nichelul din oteluri, suprafetele nichelate chimic, placile cu circuite imprimate, cablurile, conectorii tip stecher si bobinele
Clasa de puritate a incaperii	Clasa 5 conform ISO 14644-1
Cuplu de strangere max., montare pe sina omega	1.5 Nm
Cuplu de strangere max. la fixarea ventilului	1.18 Nm
Cuplu max. de strangere pentru montare pe perete	3 Nm
Greutate produs	226 g
Conector pneumatic 1	G3/8
Conector pneumatic 3	G3/8
Conexiune pneumatica 5	G3/8
Nota privind materialele	Conform RoHS
Material bara de racordare	Aliaj de aluminiu forjat