Ventil electromagnetic VUVG-B10-B52-ZT-F-1T1L

Numar piesa: 573418

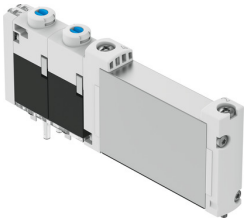

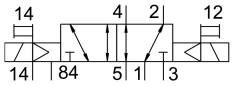

Fisa de date

Caracteristica	Valoare
Functie de ventil	5/2 bistabil
Tip de actionare	electric
Dimensiune ventil	10 mm
Debit nominal normal	220 l/min
Racord pneumatic de lucru	Flansa
Tensiune de functionare	24V CC
Presiune de lucru	-0.09 MPa...1 MPa -0.9 bar...10 bar
Structura constructiva	piston-glisant
Autorizare	c UL us - recunoscut (OL)
Tip de protectie	IP65 IP67
Functia de evacuare a aerului	droselizabil
Principiul de etansare	slab
Pozitie de instalare	orice
Actionare manuala	cu blocare cu palpare
Tipul de comanda	pilotat
Alimentarea cu aer pilot	extern
Directia de curgere	reversibil
Suprapunere	suprapunere pozitiva
Afisarea starii semnalului	LED
Presiunea de control	0.15 MPa...0.8 MPa 1.5 bar...8 bar
Frecventa max. de comutare	3 Hz
Timp de comutare	9 ms
Ciclu de lucru	100%
Impuls de testare pozitiv max. la semnal 0	1600 l's
Impuls de testare negativ max. cu 1 semnal	3000 l's
Caracteristici bobina	22 V CC: 1,0 W
Fluctuatii de tensiune admise	+/- 10 %
Mediu de operare	Aer comprimat conform ISO 8573-1:2010 [7:4:4]

Caracteristica	Valoare
Nota referitoare la mediul de lucru/comanda	Posibilitatea operarii cu ulei (necesar pentru operare ulterioara)
Rezistenta la vibratii	Testul aplicatiei de transport cu grad de inclinare 2 conform FN 942017-4 si EN 60068-2-6
Rezistenta la socuri	Test de soc cu grad de inclinare 2 conform FN 942017-5 si EN 60068-2-27
Clasa de rezistenta la coroziune KBK	2 - Solicitare moderata din cauza coroziunii
Conformitatea LABS	VDMA24364-B1/B2-L
Temperatura medie	-5 °C...60 °C
Mediu de comanda	Aer comprimat conform ISO 8573-1:2010 [7:4:4]
Temperatura ambianta	-5 °C...60 °C
Greutate produs	60 g
Conector electric	prin placa de racordare
Tipul de montare	pe bara de racordare
Nota privind materialele	Conform RoHS
Material garnituri	HNBR NBR
Material carcasa	Aliaj de aluminiu forjat