Cilindru compact ADN-50-80-A-PPS-A

Numar piesa: 572699

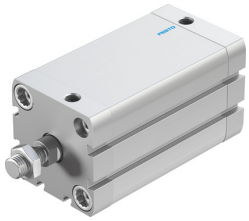

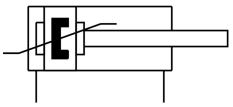

Fisa de date

Caracteristica	Valoare
Cursa	80 mm
Ø piston	50 mm
Filet tije piston	M12x1,25
Amortizare	amortizare pneumatica autoreglabila la cap de cursa
Pozitie de instalare	orice
Conform cu standardul	ISO 21287
Capatul tijei pistonului	Filet exterior
Detectarea pozitiei	pentru senzor de proximitate
Variante	tija de piston pe o parte
Presiune de lucru	0.1 MPa...1 MPa 1 bar...10 bar
Mod de functionare	cu dubla actiune
Mediu de operare	Aer comprimat conform ISO 8573-1:2010 [7:4:4]
Nota referitoare la mediul de lucru/comanda	Posibilitatea operarii cu ulei (necesar pentru operare ulterioara)
Clasa de rezistenta la coroziune KBK	2 - Solicitare moderata din cauza coroziunii
Conformitatea LABS	VDMA24364-B1/B2-L
Temperatura ambianta	-20 °C...80 °C
Energia de impact in pozitii de capat	2.8 J
Lungime de amortizare	6 mm
Forta teoretica la 0,6 MPa (6 bari, 87 psi), debit de retur	1057 N
Forta teoretica la 0,6 MPa (6 bari, 87 psi), cursa de avans	1178 N
Masa in miscare	309 g
Greutate produs	958 g
Tipul de montare	optional: cu orificiu de trecere cu filet interior cu accesorii
Conexiune pneumatica	G1/8
Nota privind materialele	Conform RoHS
Material suruburi cu brida	Otel
Material capac	Aliaj de aluminiu forjat, anodizat
Material garnituri	TPE-U (PUR)

Caracteristica	Valoare
Material tija de piston	otel aliaj inalt
Material teava cilindru	Aliaj de aluminiu forjat, anodizat neted