Placa intermediara VABF-S4-1-S

Numar piesa: 570851

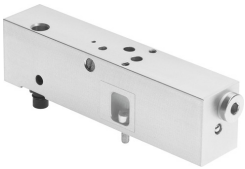

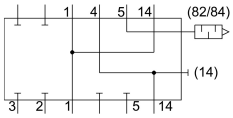

Fisa de date

Caracteristica	Valoare
Latime	26 mm
Pe baza standardului	ISO 15407-2
Pozitie de instalare	orice
Presiune de lucru	0.3 MPa...1 MPa 3 bar...10 bar
Marca CE (consultati Declaratia de conformitate)	conform Directivei UE privind joasa tensiune
Marca UKCA (consultati Declaratia de conformitate)	conform reglementarilor UK privind echipamentele electrice
Mediu de operare	Aer comprimat conform ISO 8573-1:2010 [7:4:4]
Nota referitoare la mediul de lucru/comanda	Posibilitatea operarii cu ulei (necesar pentru operare ulterioara)
Clasa de rezistenta la coroziune KBK	0 - nu este afectat de coroziune
Conformitatea LABS	VDMA24364-B1/B2-L
Tip de protectie	IP65 NEMA 4
Temperatura ambianta	-5 °C...50 °C
Greutate produs	295 g
Tip de fixare pentru inseriere pe verticala	pe placa de inseriere pe placa individuala
Conexiune aer de control 14	Dimensiunea placii de racordare 26 mm conform ISO 15407-2
Conector pneumatic 1	Dimensiunea placii de racordare 26 mm conform ISO 15407-2
Conexiune pneumatica 4	Dimensiunea placii de racordare 26 mm conform ISO 15407-2
Conexiune pneumatica 5	Dimensiunea placii de racordare 26 mm conform ISO 15407-2
Nota privind materialele	Conform RoHS
Material placa	Aliaj de aluminiu forjat