# Bara de racordare VABM-L1-10HW-G18-9

Numar piesa: 566613

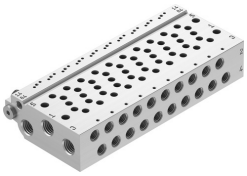

## Fisa de date

| Caracteristica | Valoare |
|---|---|
| Dimensiune grila | 10.5 mm |
| Numarul max. de pozitii de ventil | 16 |
| Presiune de lucru | -0.09 MPa...1 MPa<br>-0.9 bar...10 bar |
| Autorizare | RCM Mark<br>c UL us - recunoscut (OL) |
| Clasa de rezistenta la coroziune KBK | 2 - Solicitare moderata din cauza coroziunii |
| Conformitatea LABS | VDMA24364-B1/B2-L |
| Cuplu de strangere max., montare pe sina omega | 1.5 Nm |
| Cuplu de strangere max. la fixarea ventilului | 0.45 Nm |
| Cuplu max. de strangere pentru montare pe perete | 3 Nm |
| Greutate produs | 303 g |
| Conexiune aer de control 12/14 | M5 |
| Conexiune aer evacuat de comanda 82/84 | M5 |
| Conector pneumatic 1 | G1/8 |
| Conexiune pneumatica 2 | M7 |
| Conector pneumatic 3 | G1/8 |
| Conexiune pneumatica 4 | M7 |
| Conexiune pneumatica 5 | G1/8 |
| Nota privind materialele | Conform RoHS |
| Material bara de racordare | Aliaj de aluminiu forjat |