Placa racordare VMPAL-AP-10-QS6-2

Numar piesa: 560993

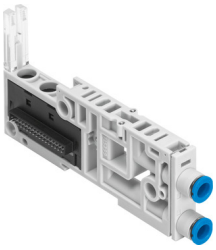

Fisa de date

Caracteristica	Valoare
Latime	10.7 mm
Lungime	107.3 mm
Dimensiune grila	10.7 mm
Dimensiune ventil	10 mm
Numarul max. de pozitii de ventil	1
Directia de curgere	reversibil
Ansamblu insula de ventile	Ventile cu dimensiuni cu posibilitate de combinare
Numar maxim de bobine de ventil	2
Presiune de lucru	-0.09 MPa...1 MPa -0.9 bar...10 bar
Presiunea de control	0.3 MPa...0.8 MPa 3 bar...8 bar
Mediu de operare	Aer comprimat conform ISO 8573-1:2010 [7:4:4]
Nota referitoare la mediul de lucru/comanda	Posibilitatea operarii cu ulei (necesar pentru operare ulterioara)
Clasa de rezistenta la coroziune KBK	3 - stres intens de coroziune
Conformitatea LABS	VDMA24364-B1/B2-L
Temperatura ambianta	-5 °C...50 °C
Greutate produs	30 g
Conexiune pneumatica 2	pentru furtun cu Ø exterior 6 mm
Conexiune pneumatica 4	pentru furtun cu Ø exterior 6 mm
Nota privind materialele	Conform RoHS
Materialul placii de racordare	Ranforsat cu PA