Ventil electromagnetic VOVG-S12-M52Q-AH-M5-1H2

Numar piesa: 560707

FESTO

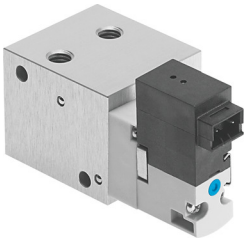

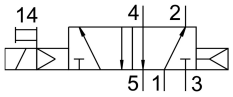

Fisa de date

Caracteristica	Valoare
Functie de ventil	5/2 monostabil
Tip de actionare	electric
Latime	25 mm
Debit nominal normal	180 l/min
Racord pneumatic de lucru	Placa de racordare
Tensiune de functionare	24V CC
Presiune de lucru	0.2 MPa...0.8 MPa 2 bar...8 bar 29 000032...116 000032
Structura constructiva	piston-glisant
Tip de revenire	arc pneumatic
Tip de protectie	IP40
Latimea nominala	2.1 mm
Functia de evacuare a aerului	droselizabil
Principiul de etansare	slab
Pozitie de instalare	orice
Actionare manuala	cu palpare
Tipul de comanda	pilotat
Directia de curgere	nu este reversibil
Suprapunere	suprapunere pozitiva
Timp de comutare oprit	18 ms
Timp de comutare pornit	15 ms
Caracteristici bobina	24 V CC: 1,0 W
Mediu de operare	Aer comprimat conform ISO 8573-1:2010 [7:4:4]
Nota referitoare la mediul de lucru/comanda	Posibilitatea operarii cu ulei (necesar pentru operare ulterioara)
Clasa de rezistenta la coroziune KBK	0 - nu este afectat de coroziune
Conformitatea LABS	VDMA24364-B2-L
Temperatura medie	-5 °C...50 °C
Mediu de comanda	Aer comprimat conform ISO 8573-1:2010 [7:4:4]
Temperatura ambianta	-5 °C...50 °C
Conector electric	2 pini Stecher

Caracteristica	Valoare
Conector pneumatic 1	Placa de racordare
Conexiune pneumatica 2	M5
Conector pneumatic 3	Placa de racordare
Nota privind materialele	Conform RoHS
Material garnituri	FPM HNBR NBR
Material carcasa	Aliaj de aluminiu forjat