Cilindru compact ADNGF-1 1/4"-1/4"-P-A

Numar piesa: 557232

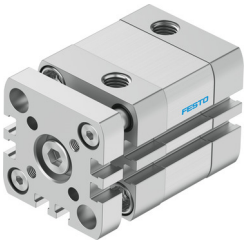

Fisa de date

Caracteristica	Valoare
Cursa	0,25 "
Ø piston	1 1/4"
Pe baza standardului	ISO 21287
Amortizare	inele/placi de amortizare elastice pe ambele parti
Pozitie de instalare	orice
Structura constructiva	Piston Tija de piston Tub profilat
Detectarea pozitiei	pentru senzor de proximitate
Siguranta la rasucire/ghidaj	Tija de ghidare cu jug
Presiune de lucru	0.1 MPa...1 MPa 1 bar...10 bar
Mod de functionare	cu dubla actiune
Mediu de operare	Aer comprimat conform ISO 8573-1:2010 [7:4:4]
Nota referitoare la mediul de lucru/comanda	Posibilitatea operarii cu ulei (necesar pentru operare ulterioara)
Clasa de rezistenta la coroziune KBK	2 - Solicitare moderata din cauza coroziunii
Conformitatea LABS	VDMA24364-B1/B2-L
Temperatura ambianta	-459620869 °F...-459620689 °F
Energia de impact in pozitii de capat	0,295 FLB
Forta teoretica la 0,6 MPa (6 bari, 87 psi), debit de retur	93,3 LBF
Forta teoretica la 0,6 MPa (6 bari, 87 psi), cursa de avans	109 LBF
Masa mobila la cursa de 0 mm	4,32 oz
Supraincarcare masa mobila pentru fiecare cursa de 10 mm	1,35 oz
Greutate de baza la o cursa de 0 mm	11,6 oz
Greutate suplimentara pe cursa de 10 mm	0,602 oz
Tipul de montare	optional: cu orificiu de trecere cu filet interior cu accesorii
Conexiune pneumatica	1/8 NPT
Material suruburi cu brida	Otel
Material capac	Aliaj de aluminiu forjat, anodizat
Material garnituri	NBR

Caracteristica	Valoare
Material garnituri dinamice	TPE-U (PU)
Material placa de capat	Aliaj de aluminiu forjat, anodizat
Material tija de piston	otel aliaj inalt
Material teava cilindru	Aliaj de aluminiu forjat, anodizat neted