# Cilindru compact ADNGF-63-25-P-A

Numar piesa: 554271

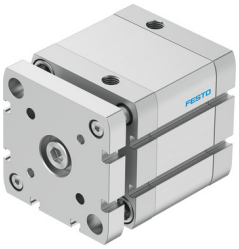

## Fisa de date

| Caracteristica | Valoare |
|---|---|
| Cursa | 25 mm |
| Ø piston | 63 mm |
| Pe baza standardului | ISO 21287 |
| Amortizare | inele/placi de amortizare elastice pe ambele parti |
| Pozitie de instalare | orice |
| Structura constructiva | Piston<br>Tija de piston<br>Tub profilat |
| Detectarea pozitiei | pentru senzor de proximitate |
| Siguranta la rasucire/ghidaj | Tija de ghidare cu jug |
| Presiune de lucru | 0.1 MPa...1 MPa<br>1 bar...10 bar |
| Mod de functionare | cu dubla actiune |
| Mediu de operare | Aer comprimat conform ISO 8573-1:2010 [7:4:4] |
| Nota referitoare la mediul de lucru/comanda | Posibilitatea operarii cu ulei (necesar pentru operare ulterioara) |
| Clasa de rezistenta la coroziune KBK | 2 - Solicitare moderata din cauza coroziunii |
| Conformitatea LABS | VDMA24364-B1/B2-L |
| Temperatura ambianta | -20 °C...80 °C |
| Energia de impact in pozitii de capat | 1.3 J |
| Forta teoretica la 0,6 MPa (6 bari, 87 psi), debit de retur | 1750 N |
| Forta teoretica la 0,6 MPa (6 bari, 87 psi), cursa de avans | 1870 N |
| Masa in miscare | 471 g |
| Greutate produs | 1109 g |
| Conexiune pneumatica | G1/8 |
| Nota privind materialele | Conform RoHS |
| Material suruburi cu brida | Otel |
| Material capac | Aliaj de aluminiu forjat, anodizat |
| Material garnituri | TPE-U (PUR) |
| Material placa de capat | Aliaj de aluminiu forjat, anodizat |
| Material tija de piston | otel aliaj inalt |
| Material teava cilindru | Aliaj de aluminiu forjat, anodizat neted |