Amplificator de presiune DPA-63-10-A

Numar piesa: 549399

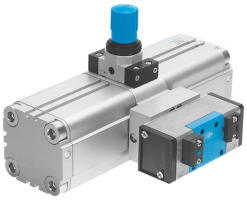

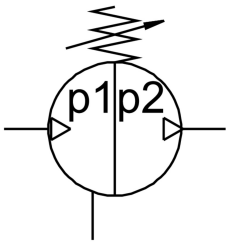

Fisa de date

Caracteristica	Valoare
Ø piston	63 mm
Pozitie de instalare	orice
Structura constructiva	Amplificator de presiune cu piston dublu cu piston magnetic
Indicator de presiune	G1/8 pregatit
Presiune de iesire 2	4 bar...10 bar
Presiune de lucru	2 bar...8 bar
Domeniu de reglare a presiunii	4 bar...10 bar
Presiune de intrare 1	2 bar...8 bar
Nota privind intervalul de reglare a presiunii	Cu arcul regulatorului tensionat la maxim, presiunea maxima de iesire poate fi depasita cu 40 %.
Mediu de operare	Aer comprimat conform ISO 8573-1:2010 [7:3:4]
Nota referitoare la mediul de lucru/comanda	Functionarea cu ulei nu este posibila
Clasa de rezistenta la coroziune KBK	2 - Solicitare moderata din cauza coroziunii
Conformitatea LABS	VDMA24364-B1/B2-L
Temperatura de depozitare	5 °C...60 °C
Temperatura ambianta	5 °C...60 °C
Greutate produs	6000 g
Tipul de montare	cu filet interior
Conector pneumatic 1	G3/8
Conexiune pneumatica 2	G3/8
Conector pneumatic 3	G3/8
Nota privind materialele	Conform RoHS