Placă regulator VMPA1-B8-R2C2-C-06

Numar piesa: 549053

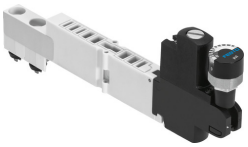

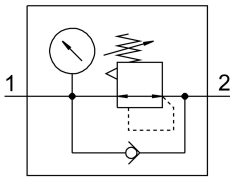

Fisa de date

Caracteristica	Valoare
Latime	10.5 mm
Pozitie de instalare	orice
Inseriere pneumatica pe verticala	Regulator de presiune pentru 2
Functia de regulator	Presiune de iesire constanta cu ventilare secundara
Selectare manometru	posibil
Domeniu de reglare a presiunii	2 bar...6 bar
Presiune de intrare 1	0.5 bar...10 bar
Mediu de operare	Aer comprimat conform ISO 8573-1:2010 [7:4:4]
Nota referitoare la mediul de lucru/comanda	Posibilitatea operarii cu ulei (necesar pentru operare ulterioara)
Clasa de rezistenta la coroziune KBK	1 - stres redus la coroziune
Conformitatea LABS	VDMA24364-B1/B2-L
Tip de protectie	IP65 conform IEC 60529
Temperatura ambianta	-5 °C...50 °C
Cuplu de strangere max.	0.25 Nm
Greutate produs	73.8 g
Tip de fixare pentru inseriere pe verticala	pe placa de inseriere
Racord manometru	M5
Nota privind materialele	Conform RoHS
Material element de comanda	PA
Material garnituri	NBR
Material carcasa regulator	PA