Cablu priză KMEB-3-24-2.5

Numar piesa: 547270

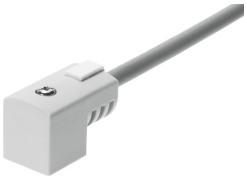

Fisa de date

Caracteristica	Valoare
Pozitie de instalare	orice
Greutate produs	120 g
Conexiune electrica 1	Priza, conform EN 175301-803, forma C
Conector electric 1, design	unghiular
Conexiune electrica 1, tip de conectare	Priza
Conexiune electrica 1, iesire de cablu	inclinat
Conexiune electrica 1, nota privind priza de cablu	90°
Conexiune electrica 1, numar de pini/fire	2
Conexiune electrica 1, tip de montare	pe ventil electromagnetic cu surub central M2,5
Conexiune electrica 2, tehnologie de conectare	capat deschis
Conector electric 2, numar de pini/conductoare	2
Tensiune nominala de functionare CC	24 V
Protectie la polaritate inversa	pentru toate conexiunile electrice
Conexiune conductor de protectie	indisponibil
Lungime cablu	2.5 m
Proprietate cablu	Standard
Diametrul cablului	5.2 mm
Ansamblu cablu	2 x 0,75 mm²
Capete de conductori	Manson adeziv
Tip de protectie	IP65 conform IEC 60529
Temperatura ambianta	-20 °C...80 °C
Marca CE (consultati Declaratia de conformitate)	conform directivei RoHS a UE
Marca UKCA (consultati Declaratia de conformitate)	conform reglementarilor RoHS din UK
Conformitatea LABS	VDMA24364-B2-L
Nivel de poluare	3
Clasa de rezistenta la coroziune KBK	1 - stres redus la coroziune
Material manta de cablu	PVC
Material carcasa	PC
Material garnituri	NBR
Material contacte de cuplare	Aliaj de cupru placat cu argint