Placă regulator VABF-S1-1-R7C2-C-6

Numar piesa: 546829

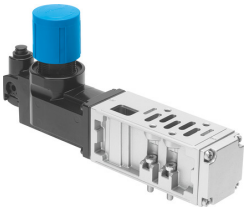

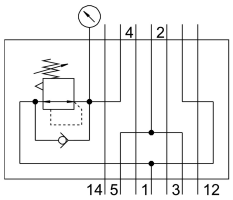

Fisa de date

Caracteristica	Valoare
Latime	42 mm
Pe baza standardului	ISO 5599-1
Pozitie de instalare	orice
Inseriere pneumatica pe verticala	Regulator de presiune pentru 4, reversibil
Functia de regulator	Presiune de iesire constanta cu ventilare secundara
Selectare manometru	posibil
Domeniu de reglare a presiunii	0.05 MPa...0.6 MPa 0.5 bar...6 bar 7.25 000032...87 000032
Presiune de intrare 1	0.5 bar...10 bar 0.05 MPa...1 MPa 7.25 000032...145 000032
Mediu de operare	Aer comprimat conform ISO 8573-1:2010 [7:4:4]
Nota referitoare la mediul de lucru/comanda	Posibilitatea operarii cu ulei (necesar pentru operare ulterioara)
Clasa de rezistenta la coroziune KBK	0 - nu este afectat de coroziune
Conformitatea LABS	VDMA24364-B1/B2-L
Tip de protectie	IP65 NEMA 4
Temperatura ambianta	-5 °C...50 °C
Greutate produs	640 g
Tip de fixare pentru inseriere pe verticala	pe placa de inseriere pe placa individuala
Racord manometru	cu clema de retinere
Nota privind materialele	Conform RoHS
Material element de comanda	PA
Material carcasa regulator	Aluminiu turnat sub presiune