Ventil electromagnetic VSCS-B-M32-MH-WA-1AC1

Numar piesa: 546258

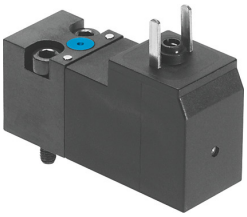

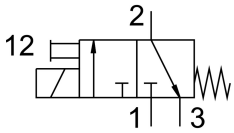

Fisa de date

Caracteristica	Valoare
Functie de ventil	3/2 normal inchis monostabil
Tip de actionare	electric
Latime	15 mm
Debit nominal normal	18 l/min
Racord pneumatic de lucru	Dimensiunea placii de racordare 15 mm conform ISO 15218
Tensiune de functionare	24V CA
Presiune de lucru	0 MPa...1 MPa 0 bar...10 bar 0 000032...145 000032
Tip de revenire	arc mecanic
Tip de protectie	IP65
Principiul de etansare	slab
Pozitie de instalare	orice
Conform cu standardul	ISO 15218
Actionare manuala	cu palpare
Tipul de comanda	direct
Directia de curgere	nu este reversibil
Suprapunere	suprapunere negativa
Nota privind dinamizarea fortata	Frecventa de comutare cel putin 1/saptamana
Timp de comutare oprit	6 ms
Timp de comutare pornit	6 ms
Ciclu de lucru	100%
Caracteristici bobina	24 V CA: 50/60 Hz, putere de preluare 3,1 VA, putere de mentinere 2,3 VA
Fluctuatii de tensiune admise	-15 % / +10 %
Mediu de operare	Aer comprimat conform ISO 8573-1:2010 [7:4:4]
Nota referitoare la mediul de lucru/comanda	Posibilitatea operarii cu ulei (necesar pentru operare ulterioara)
Rezistenta la vibratii	Testul aplicatiei de transport cu grad de inclinare 2 conform FN 942017-4 si EN 60068-2-6
Rezistenta la socuri	Test de soc cu grad de inclinare 2 conform FN 942017-5 si EN 60068-2-27
Clasa de rezistenta la coroziune KBK	2 - Solicitare moderata din cauza coroziunii
Conformitatea LABS	VDMA24364-C1-L

Caracteristica	Valoare
Temperatura medie	-10 °C...50 °C
Temperatura ambianta	-10 °C...50 °C
Conector electric	Formular C conform DIN EN 175301-803
Conector pneumatic 1	Placa de racordare
Conexiune pneumatica 2	Placa de racordare
Conector pneumatic 3	Placa de racordare
Nota privind materialele	Conform RoHS
Material garnituri	NBR