Placă regulator VABF-S4-1-R4C2-C-6

Numar piesa: 540164

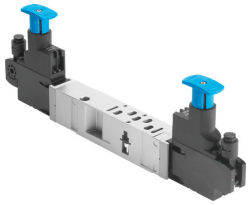

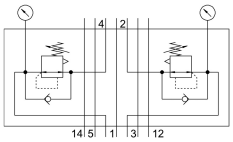

Fisa de date

Caracteristica	Valoare
Latime	26 mm
Pe baza standardului	ISO 15407-2
Pozitie de instalare	orice
Functia de regulator	Presiune de iesire constanta cu ventilare secundara
Selectare manometru	posibil
Presiune de lucru	0.6 MPa 6 bar
Domeniu de reglare a presiunii	0.02 MPa...0.6 MPa 0.2 bar...6 bar 2.9 000032...87 000032
Presiune de intrare 1	0.5 bar...10 bar
Marca CE (consultati Declaratia de conformitate)	conform Directivei UE privind joasa tensiune
Marca UKCA (consultati Declaratia de conformitate)	conform reglementarilor UK privind echipamentele electrice
Mediu de operare	Aer comprimat conform ISO 8573-1:2010 [7:4:4]
Nota referitoare la mediul de lucru/comanda	Posibilitatea operarii cu ulei (necesar pentru operare ulterioara)
Clasa de rezistenta la coroziune KBK	0 - nu este afectat de coroziune
Conformitatea LABS	VDMA24364-B1/B2-L
Tip de protectie	IP65 NEMA 4
Mediu de comanda	Aer comprimat conform ISO 8573-1:2010 [7:4:4]
Temperatura ambianta	-5 °C...50 °C
Greutate produs	692 g
Tip de fixare pentru inseriere pe verticala	pe placa de inseriere pe placa individuala
Racord manometru	cu clema de retinere
Material element de comanda	PA
Material carcasa regulator	Aluminiu turnat sub presiune