Placa racordare- SET MS12-AGG

Numar piesa: 537136

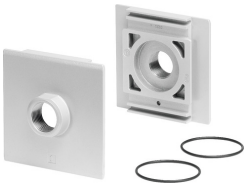

Fisa de date

Caracteristica	Valoare
Dimensiune	12
Seria	MS
Pozitie de instalare	orice
Mediu de operare	Aer comprimat conform ISO 8573-1:2010 [7:4:4]
Clasa de rezistenta la coroziune KBK	2 - Solicitare moderata din cauza coroziunii
Conformitatea LABS	VDMA24364-B1/B2-L
Temperatura de depozitare	-10 °C...60 °C
Temperatura medie	-10 °C...60 °C
Greutate produs	1300 g
Conector pneumatic 1	G1 1/4
Conexiune pneumatica 2	G1 1/4
Nota privind materialele	Conform RoHS
Materialul placii de racordare	Aluminiu turnat sub presiune
Material garnituri	NBR