# Ventil cu scaun inclinat VZXF-L-M22C-M-A-G112-350-V4B2V-50-V

Numar piesa: 3536717

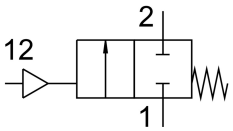


## Fisa de date

| Caracteristica | Valoare |
|---|---|
| Structura constructiva | Ventil cu scaun cu actionare cu piston |
| Tip de actionare | pneumatic |
| Principiul de etansare | slab |
| Pozitie de instalare | orice |
| Tipul de montare | Instalarea liniei |
| Conexiune de linie | Mufa cu filet G1 1/2 conform DIN ISO 228 |
| Latimea nominala | 35 mm |
| Functie de ventil | 2/2 monostabil inchis |
| Directia de curgere | nu este reversibil |
| Presiune mediu | -0.09 MPa...0 MPa<br>-0.9 bar...0 bar |
| Presiune nominala armatura PN | 40 |
| Functia de evacuare a aerului | nu se poate droseliza |
| Tip de revenire | arc mecanic |
| Tipul de comanda | control extern |
| Conexiune pneumatica | Filet interior G1/8 |
| Presiune de lucru | 0.6 MPa...1 MPa<br>6 bar...10 bar<br>87 000032...145 000032 |
| Mediu | Abur<br>Gaze inerte<br>aer comprimat filtrat, finete de filtrare 200 µm |
| Directia debitului | Peste scaunul ventilului, pentru medii gazoase |
| Mediu de operare | Aer comprimat conform ISO 8573-1:2010 [7:4:4] |
| Vascozitate max. | 600 mm2/s |
| Temperatura medie | -10 °C...80 °C |
| Temperatura ambianta | -10 °C...60 °C |
| Debit Kv | 25 m3/h |
| Nota privind materialele | Conform RoHS |
| Conformitatea LABS | VDMA24364 zona III |
| Material carcasa armatura | Otel inoxidabil turnat |
| Cod material pentru carcasa armaturii | 1.4408 |
| Material de etansare a fusului | FPM |

| Caracteristica | Valoare |
|---|---|
| Material de etansare a scaunului | FPM |
| Greutate produs | 2500 g |
| Clasa de rezistenta la coroziune KBK | 2 - Solicitare moderata din cauza coroziunii |
| Material carcasa de actionare | Alama, nichelata |