Racord cu niplu L LCN-M3-PK-2-B

Numar piesa: 30491

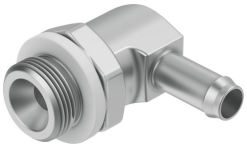

Fisa de date

Caracteristica	Valoare
Latimea nominala	1.3 mm
Tip de garnitura la pivotul de insurubare	Inel de etansare
Presiune de functionare interval complet de temperatura	-0.95 bar...10 bar
Mediu de operare	Aer comprimat conform ISO 8573-1:2010 [7:-:-]
Nota referitoare la mediul de lucru/comanda	Posibilitatea operarii cu ulei (necesar pentru operare ulterioara)
Clasa de rezistenta la coroziune KBK	2 - Solicitare moderata din cauza coroziunii
Conformitatea LABS	VDMA24364-B1/B2-L
Temperatura ambianta	0 °C...60 °C
Conector pneumatic 1	Filet exterior M3
Conexiune pneumatica 2	pentru furtun cu Ø exterior 3 mm
Nota privind materialele	Conform RoHS
Material carcasa	Zinc turnat sub presiune otel inoxidabil inalt aliat