Unitate ghidare EAGF-V2-KF-32-

Numar piesa: 3038083

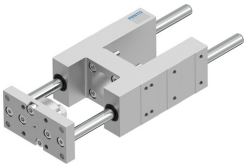

Fisa de date

Caracteristica	Valoare
Dimensiune	32
Cursa	1 mm...500 mm
Reactie de recul	0 l'm
Pozitie de instalare	orice
Ghidaj	Ghidaj cu bile de recirculare
Structura constructiva	Ghidaj
Clasa de rezistenta la coroziune KBK	0 - nu este afectat de coroziune
Conformitatea LABS	VDMA24364-B2-L
Temperatura ambianta	-20 °C...80 °C
Forta max. Fy	750 N
Forta max. Fy statica	1020 N
Forta max. Fz	750 N
Forta max. Fz statica	1020 N
Moment max. Mx	28 Nm
Moment max. Mx static	38 Nm
Max. Moment My	34 Nm
Moment My static max.	46 Nm
Moment max. Mz	34 Nm
Moment Mz static max.	46 Nm
Forta de deplasare	15 N
Masa mobila la cursa de 0 mm	724 g
Greutate de baza la o cursa de 0 mm	1685 g
Greutate suplimentara pe cursa de 10 mm	18 g
Supraincarcare masa mobila pentru fiecare cursa de 10 mm	18 g
Centrul de greutate al masei in miscare la o cursa de 0 mm	30 mm
Centrul de greutate suplimentar al masei in miscare la o cursa de 10 mm	4.1 mm
Tipul de montare	cu filet interior
Nota privind materialele	Conform RoHS
Material element de ghidare	Otel calit
Material carcasa	Aliaj de aluminiu forjat anodizat
Material placa de jug	Otel