Unitate ghidare EAGF-V2-KF-40-100

Numar piesa: 2782939

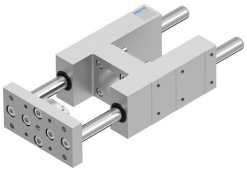

Fisa de date

Caracteristica	Valoare
Dimensiune	40
Cursa	100 mm
Reactie de recul	0 l'm
Pozitie de instalare	orice
Ghidaj	Ghidaj cu bile de recirculare
Structura constructiva	Ghidaj
Clasa de rezistenta la coroziune KBK	0 - nu este afectat de coroziune
Conformitatea LABS	VDMA24364-B2-L
Temperatura ambianta	-20 °C...80 °C
Forta max. Fy	1000 N
Forta max. Fy statica	1260 N
Forta max. Fz	1000 N
Forta max. Fz statica	1260 N
Moment max. Mx	44 Nm
Moment max. Mx static	55 Nm
Max. Moment My	52 Nm
Moment My static max.	65 Nm
Moment max. Mz	52 Nm
Moment Mz static max.	65 Nm
Forta de deplasare	15 N
Masa in miscare	1603 g
Greutate produs	2837 g
Centrul de greutate al masei in miscare la o cursa de 0 mm	38 mm
Centrul de greutate suplimentar al masei in miscare la o cursa de 10 mm	4.2 mm
Tipul de montare	cu filet interior
Nota privind materialele	Conform RoHS
Material element de ghidare	Otel calit
Material carcasa	Aliaj de aluminiu forjat anodizat
Material placa de jug	Otel