Kit adaptare DHAA-G-Q11-16-B12G-25

Numar piesa: 2642941

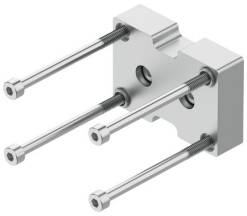

Fisa de date

Caracteristica	Valoare
Pozitie de instalare	orice
Clasa de rezistenta la coroziune KBK	2 - Solicitare moderata din cauza coroziunii
Conformitatea LABS	VDMA24364-B1/B2-L
Tipul de montare	cu orificiu de trecere si surub cu bucsa de centrare
Nota privind materialele	Conform RoHS
Material placa de adaptare	Aluminiu anodizat
Material suruburi	Otel galvanizat
Material stifturi de centrare	Otel