Fus oscilant - SET DAMT-V1-32-A

Numar piesa: 2213233

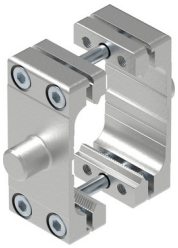

Fisa de date

Caracteristica	Valoare
Dimensiune	32
Pe baza standardului	ISO 15552 (anterior si VDMA 24562, ISO 6431, NF E49 003.1, UNI 10290)
Clasa de rezistenta la coroziune KBK	1 - stres redus la coroziune
Conformitatea LABS	VDMA24364-B2-L
Potrivit pentru productia de baterii Li-ion	Metalele cu mai mult de 1% cupru in masa sunt excluse de la utilizare. Sunt excluse placile de circuite imprimate, cablurile, conectorii tip stecher si bobinele
Temperatura ambianta	-40 °C...150 °C
Greutate produs	220 g
Nota privind materialele	Conform RoHS
Material suruburi	Otel galvanizat
Material fus oscilant	Otel galvanizat
Material piesa de fixare	Otel galvanizat
Material bara	otel inoxidabil aliaj inalt