Set paralel EAMM-U-86-D60-80P-102-S1

Numar piesa: 2156527

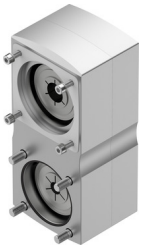

Fisa de date

Caracteristica	Valoare
Dimensiune	86
Pozitie de instalare	orice
Raportul de transmisie	1:1
Turatie max.	5000 1/min
Conformitatea LABS	VDMA24364 zona III
Temperatura de depozitare	-25 °C...60 °C
Umiditate relativa	0 - 95 %
Tip de protectie	IP65
Temperatura ambianta	-10 °C...60 °C
Momentul de inertie al masei	175 000065
Cuplu de antrenare in gol	0.25 Nm
Cuplu transmisibil	9.5 Nm
Greutate produs	2320 g
Cod de interfata actuator	D60B
Codul interfetei motor In	80P
Nota privind materialele	Conform RoHS